

あなたの刺激的な想像力を求め!



佐賀県電気工事業工業組合

新シンボルマーク

募集

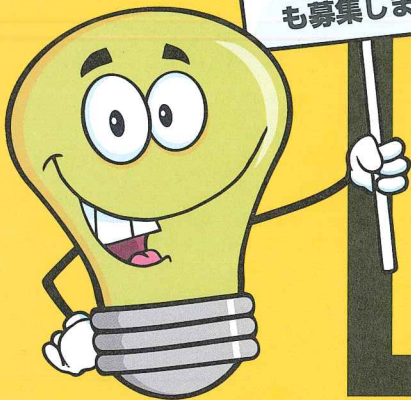

同時に
キャラクター
デザイン
も募集します。

「電気」や「佐賀県」を
イメージさせる
デザインを募集します。

応募締切
H29年6月末
まで

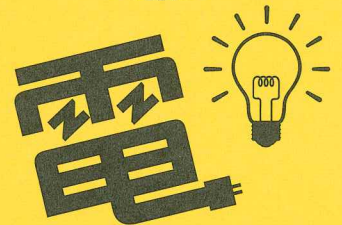

■ 応募資格：電気に興味がある方であれば、どなたでも応募可能です。

■ 賞：採用作品には、最優秀賞として賞品を贈呈いたします。
(その他、副賞やキャラクターデザイン賞も準備しています。)

■ 応募期間：一次締め切りとして、平成 29 年 6 月末日までとします。

■ 選考方法：当組合役員による厳正な審査の上、採用作品 (1 作品) を決定します。

■ 応募方法：①応募用紙に必要事項を記入の上、メール又は、郵送にて応募ください。
②専用の応募用紙以外でも必要事項が記載されていれば用紙は問いません。
③メールで応募される場合のファイル形式は、PDF/JPEG/GIF/AI 形式等といたします。

●詳しくは WEB で!

<https://sa-kouso.jimdo.com>

佐賀県電気工事業工業組合

検索



お問い合わせは

応募規定の詳細や応募用紙は裏面に記載しています。

※応募は下記の支部でも受付いたします。

●応募先・お問い合わせ

佐賀県電気工事業工業組合 (担当: 山口)

〒849-0925 佐賀市八丁畷町 11 番 8 号 電気工事会館 3 階

TEL: 0952-31-2030 / FAX: 0952-31-4067

e-mail: sa-kouso@hig.bbiq.jp

佐賀 1 支部	佐賀市八丁畷町 11-8 1 階	TEL.0952-32-0050
佐賀 2 支部	佐賀市神野東 2-2-9	TEL.0952-33-0400
鳥栖 1 支部	鳥栖市秋葉町 3-29-1	TEL.0942-83-2330
鳥栖 2 支部	鳥栖市秋葉町 3-29-1	TEL.0942-82-7115
唐津 支部	唐津市栄町 2572-21	TEL.0955-72-5439
伊万里支部	伊万里市立花町 1542-27	TEL.0955-22-6330
武雄 支部	武雄市武雄町大字昭和 765	TEL.0954-28-9157